

登録No.	87	区分	<input checked="" type="checkbox"/> 売買 <input type="checkbox"/> 賃貸	分類	<input type="checkbox"/> 住宅 <input checked="" type="checkbox"/> 住宅及び土地		
物件所在地	永平寺町花谷3-12-2			建築年	S53年(1978年)		
希望価格	(売買)	¥6,800,000円	□敷金(円) □礼金(円)				
	(賃貸)	円/月	□保証金() □管理費()				
物件の概要	面積		構造		売買の場合		
	土地	288.52 m ²	<input checked="" type="checkbox"/> 木造 <input type="checkbox"/> 軽量鉄骨造 <input type="checkbox"/> 鉄骨 <input type="checkbox"/> 鉄筋コンクリート <input type="checkbox"/> その他()		補修の要否	補修の費用負担	
	建物	1階	103.4 m ²	駐車場	<input checked="" type="checkbox"/> 有 (4台)	<input type="checkbox"/> 補修は不要	<input type="checkbox"/> 所有者負担
		2階	60.83 m ²			<input checked="" type="checkbox"/> 多少の補修必要	<input checked="" type="checkbox"/> 入居者負担
		階	18.4 坪	車庫	<input type="checkbox"/> 有 <input checked="" type="checkbox"/> 無	<input checked="" type="checkbox"/> 大幅な補修必要	<input type="checkbox"/> その他
	間取り	1F 和室6帖、22帖フローリング UB、洗面所、トイレ(和、洋) キッチン、リビング 2F 和室8帖×2、和室6帖、4.5帖洋室			主要施設までの距離	<input checked="" type="checkbox"/> 駅 <u>えちぜん鉄道勝山永平寺線下志比駅</u> (0.4 km)	<input type="checkbox"/> バス停 _____ (km)
利用状況	<input type="checkbox"/> 自らが居住	上水	<input checked="" type="checkbox"/> 有、 <input type="checkbox"/> 無			<input checked="" type="checkbox"/> スーパー <u>ゲンキー東古市店</u> (1.7km)	<input checked="" type="checkbox"/> コンビニ <u>ローソン花谷店</u> (0.22km)
	<input checked="" type="checkbox"/> 放置(半月)	下水	<input checked="" type="checkbox"/> 公共下水 <input type="checkbox"/> 浄化槽			<input checked="" type="checkbox"/> 役場 <u>永平寺町役場永平寺支所</u> (1.2 km)	<input checked="" type="checkbox"/> 小学校 <u>志比小学校</u> (0.8km)
	<input type="checkbox"/> 別荘		<input type="checkbox"/> その他()			<input checked="" type="checkbox"/> 中学校 <u>永平寺中学校</u> (1.5km)	<input checked="" type="checkbox"/> 病院 <u>永平寺クリニック</u> (1.4km)
	<input type="checkbox"/> その他()	熱源	<input type="checkbox"/> 都市ガス <input checked="" type="checkbox"/> プロパンガス			<input checked="" type="checkbox"/> その他 <u>福井銀行永平寺支店</u> (1.3km)	<input checked="" type="checkbox"/> その他 <u>志比郵便局</u> (0.45km)
			<input type="checkbox"/> オール電化				
物件の特徴	【PR等】						
特記事項	【道路幅、都市計画区域内・外、用途地域、建ぺい率、容積率、借手に対する要望事項等】 敷地の一部が借地(3,000/年) 準都市計画区域						
問合せ先 (仲介宅建業者)	〒918-8218	住所	福井市河増町30-20				
		株式会社タッセイ 福井県知事免許(1)第1664号	TEL	0776-31-5150			

位置図



○ 記入については、目印となる建物、道路、河川等の名称も併せて記入してください。

間取り図

建物・1階



建物・2階

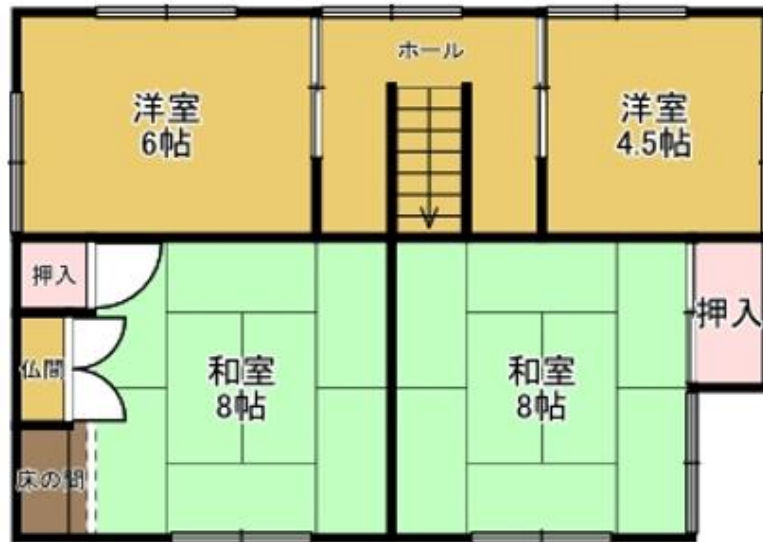

○ わかりやすい間取り図作成をお願いします。手書きの場合、方眼紙等を活用してください。

写真 (外観・内観)

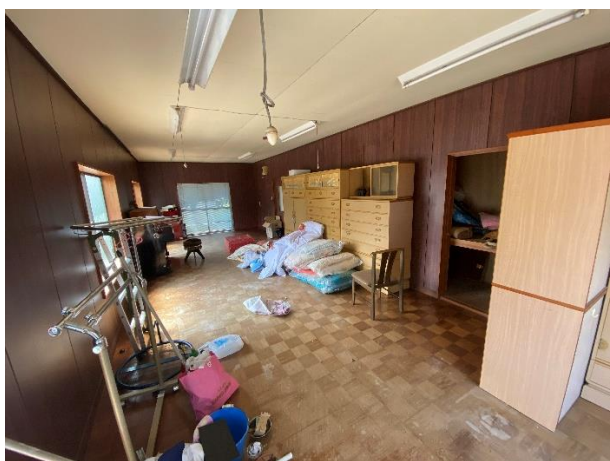

写真 (外観・内観)

