

登録No.	88	区分	<input checked="" type="checkbox"/> 売買 <input type="checkbox"/> 賃貸	分類	<input type="checkbox"/> 住宅 <input checked="" type="checkbox"/> 住宅及び土地		
物件所在地	永平寺町松岡志比塚 24-413			建築年	1990年6月		
希望価格	(売買)	1,080 万 円	<input type="checkbox"/> 敷金(円) <input type="checkbox"/> 礼金(円)				
	(賃貸)	円/月	<input type="checkbox"/> 保証金() <input type="checkbox"/> 管理費()				
物件の概要	面積		構造		売買の場合		
	土地	175.79 m ²		<input checked="" type="checkbox"/> 木造 <input type="checkbox"/> 軽量鉄骨造 <input type="checkbox"/> 鉄骨 <input type="checkbox"/> 鉄筋コンクリート <input type="checkbox"/> その他()		補修の要否	補修の費用負担
		建物	1階	67.81 m ²	駐車場	<input checked="" type="checkbox"/> 有 (2 台) <input type="checkbox"/> 無	<input checked="" type="checkbox"/> 補修は不要
	2階		54.50 m ²	<input type="checkbox"/> 多少の補修必要			<input type="checkbox"/> 入居者負担
	間取り	坪		車庫	<input type="checkbox"/> 有 <input type="checkbox"/> 無	<input type="checkbox"/> 大幅な補修必要	<input type="checkbox"/> その他 ()
		坪				<input type="checkbox"/> 有 <input type="checkbox"/> 無	<input type="checkbox"/> 現在補修中
1F:LDK,洋室6帖、浴室、トイレ 2F:洋室6帖×2, 洋室8帖、トイレ、納戸		主要施設までの距離		<input checked="" type="checkbox"/> 駅 <u>えちぜん鉄道勝山永平寺線志比塚</u> 駅 (徒歩 10 分) <input type="checkbox"/> バス停 _____ (km) <input type="checkbox"/> スーパー _____ (km) <input checked="" type="checkbox"/> コンビニ <u>セブンイレブン</u> (1.3 km) <input checked="" type="checkbox"/> 役場 <u>永平寺町役場</u> (1.2 km) <input checked="" type="checkbox"/> 小学校 <u>松岡小学校</u> (1.2 km) <input checked="" type="checkbox"/> 中学校 <u>松岡中学校</u> (2.7 km) <input type="checkbox"/> 病院 _____ (km) <input type="checkbox"/> その他 _____ (km) <input type="checkbox"/> その他 _____ (km)			

利用状況	<input type="checkbox"/> 自らが居住	上水	<input checked="" type="checkbox"/> 有、 <input type="checkbox"/> 無
	<input type="checkbox"/> 放置(年)	下水	<input checked="" type="checkbox"/> 公共下水 <input type="checkbox"/> 浄化槽 <input type="checkbox"/> その他()
	<input checked="" type="checkbox"/> その他 (リフォーム済 空き家)	熱源	<input type="checkbox"/> 都市ガス <input checked="" type="checkbox"/> プロパンガス <input type="checkbox"/> オール電化

物件の特徴	【PR等】
	■水回り:2024年10月 キッチン、トイレ、洗面所 ■内装 :2024年10月 床(フローリング等)壁・天井(クロス・塗装等)建具(室内ドア等) ■外装 :2024年10月 外壁 閑静な住宅街 追焚機能 浴室暖房 浴室乾燥機 浴室に窓あり トイレ2か所 システムキッチン 食器洗浄乾燥機 クローゼット 照明器具 プロパンガス 上下水道 モニタ付きインターホン デインプルキー 火災警報器(報 知器) 駐車場2台分

特記事項	【道路幅、都市計画区域内・外、用途地域、建ぺい率、容積率、借手に対する要望事項等】
------	---

問合せ先 (仲介宅建業者)	〒910-0122	住所	福井市石盛町 813
		まいほむ((株) 福井県知事免許(2)第1655号	TEL

位置図

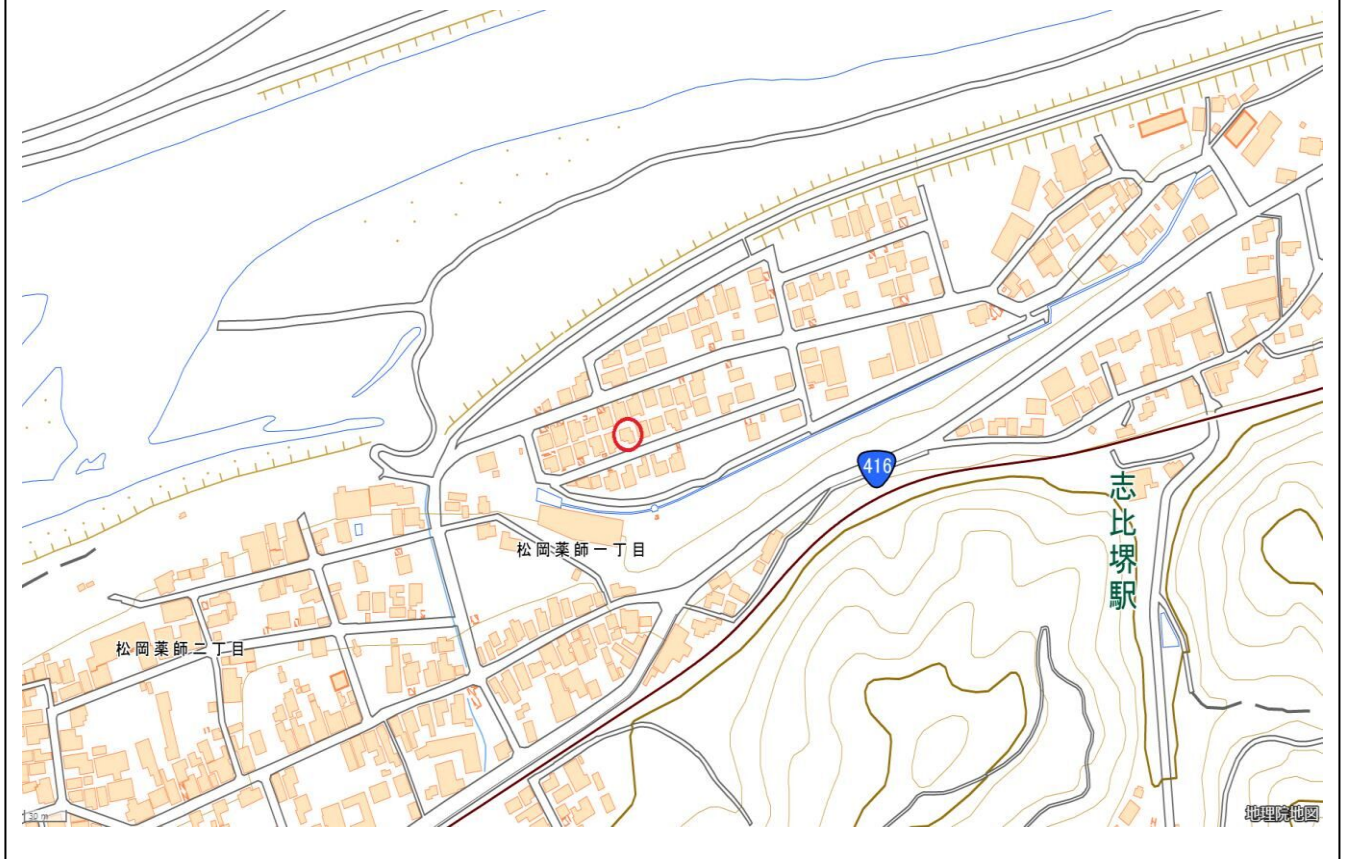

○ 記入については、目印となる建物、道路、河川等の名称も併せて記入してください。

間取り図

間取り図

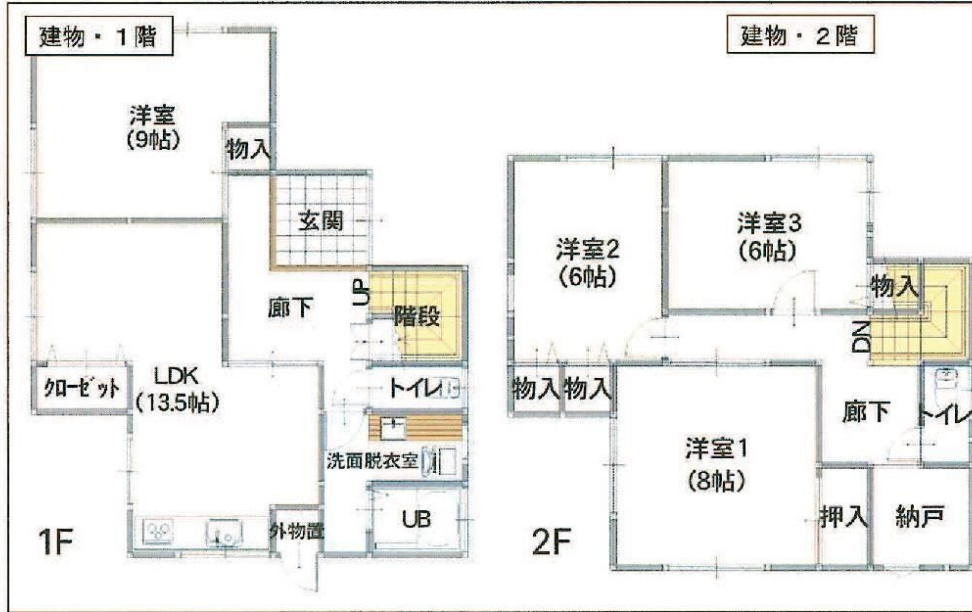

○ わかりやすい間取り図作成をお願いします。手書きの場合、方眼紙等を活用してください。

○ わかりやすい間取り図作成をお願いします。手書きの場合、方眼紙等を活用してください。

写真 (外観・内観)

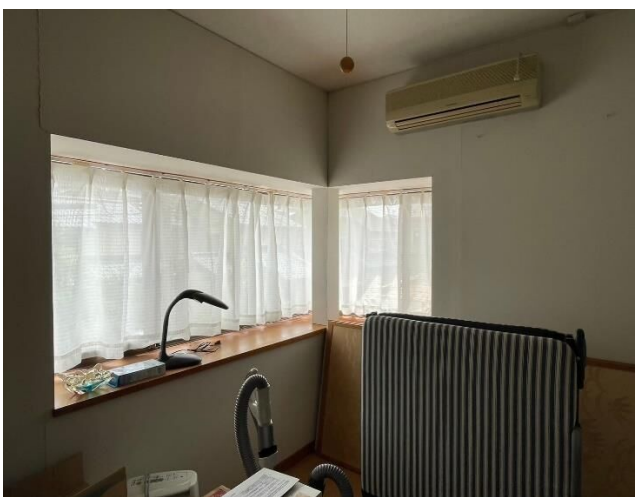

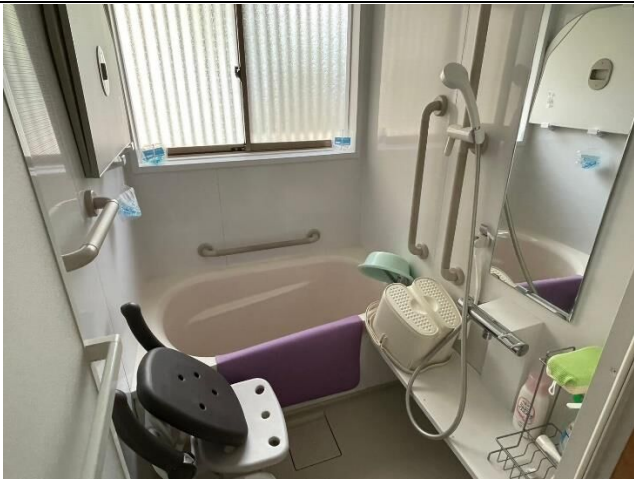

○情報の充実を図る為、多くの写真掲載をお願いします。外観写真だけでなく、内部の写真も掲載してください。